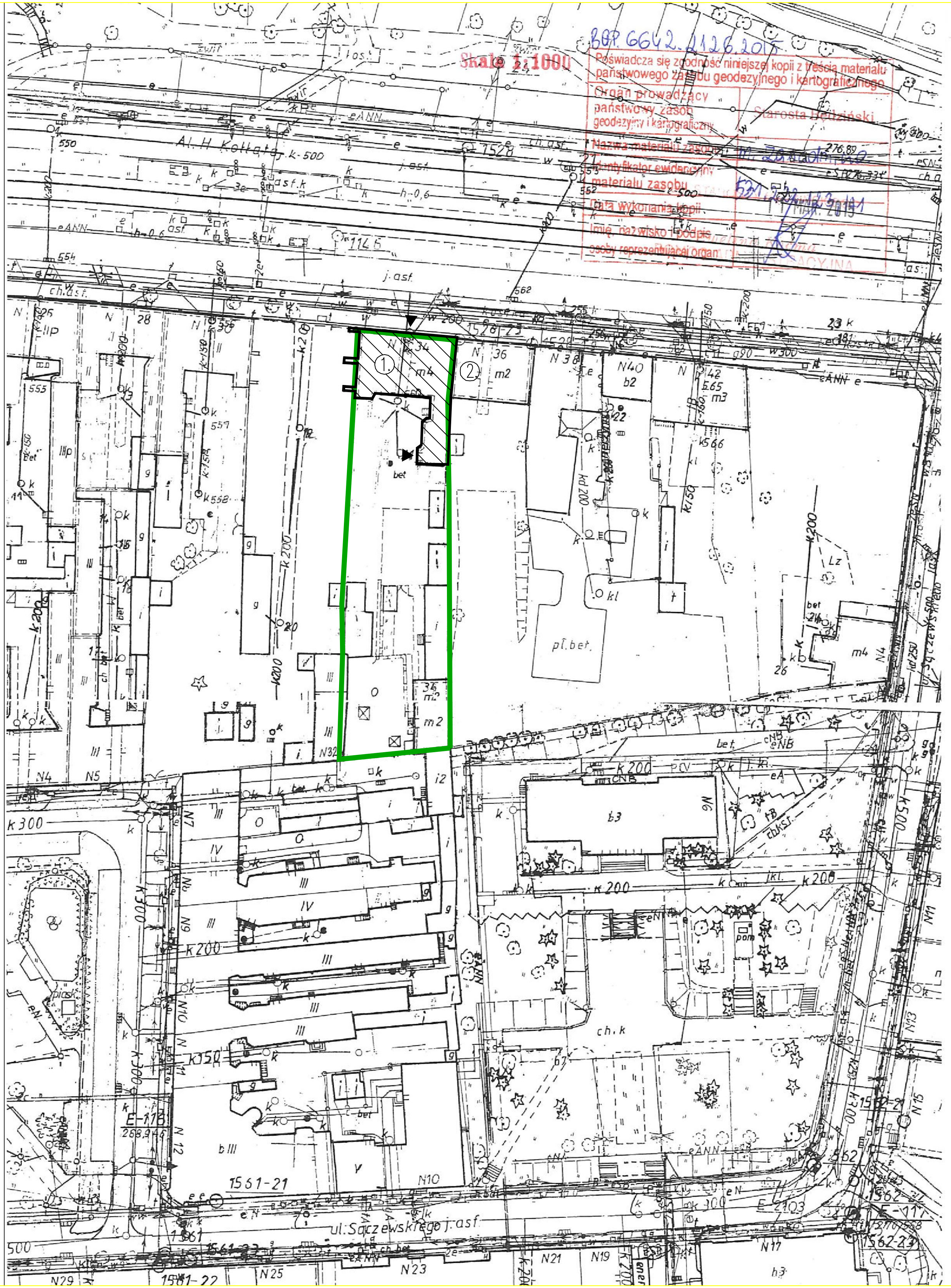

LEGENDA:

1. – Przedmiotowy budynek wielorodzinny mieszkalno–usługowy.
2. – Przyległy budynek wielorodzinny mieszkalno–usługowy.

— Granica działki

PRACOWANIA PROJEKTOWA "MIZAWA" MIROSŁAW ZAWARTKA, 41–200 SOSNOWIEC ul. ANDERSA 41, tel. 501070644						
INWESTOR	MIEJSKI ZAKŁAD BUDYNKÓW MIESZKALNYCH SP. Z O.O. Z SIEDZIBĄ W BĘDZINIE, ul. KRAKOWSKA 16					
OBIEKT, ADRES	BUDYNEK WIELORODZINNY MIESZKALNO–USŁUGOWY BĘDZIN, ALEJA KOŁŁĄTAJA 34, dz. nr 91, 52, 90, 101/2, obręb 0001					
NAZWA OPRAC.	OCIEPLENIE ŚCIANY ZACHODNIEJ BUDYNKU FRONTOWEGO, RENOWACJA I PRZEBUDOWA POZOSTAŁYCH ŚCIAN BUDYNKU FRONTOWEGO I OFICYNY, REMONT BALKONÓW ORAZ WYMIANA CZĘŚCI STOLARKI OKIENNEJ.			SKALA: 1:1000	NR RYS.: 01	
NAZWA RYS.	PLAN SYTUACYJNY					
	IMIĘ NAZWISKO	NR UPRAWNIEŃ	SPECJALNOŚĆ:	DATA:	PODPIS:	
PROJEKTOWAŁ ARCHITEKTURA	mgr inż. arch. WITOLD JÓZEFOWSKI	1076/61	ARCHITEKTURA	KWIECIEŃ 2015r.		
SPRAWDZIŁ ARCHITEKTURA	mgr inż. arch. MAGDALENA ZAJĄC	6/06/SLOKK	ARCHITEKTURA	KWIECIEŃ 2015r.		
PROJEKTOWAŁ KONSTRUKCJA	mgr inż. MIROSŁAW ZAWARTKA	SLK/2121/POOK/08	KONSTRUKCJA	KWIECIEŃ 2015r.		
SPRAWDZIŁ KONSTRUKCJA	mgr inż. GRZEGORZ ZAJĄC	PDK/0129/PWOK/04	KONSTRUKCJA	KWIECIEŃ 2015r.		